

MZH LISDORF

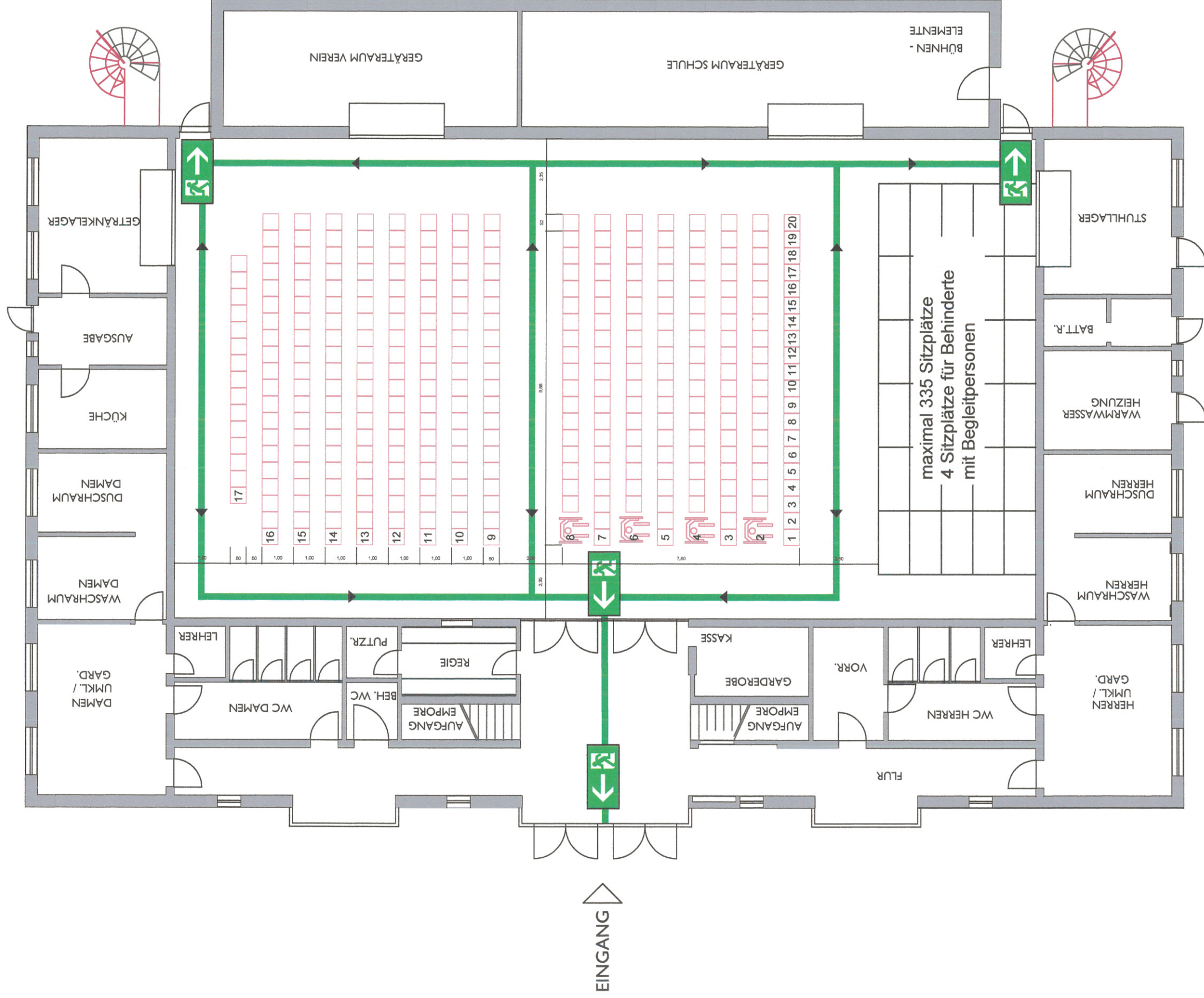

Reihen Bestuhlung

Bauaufsichtlich geprüft!
 Der Oberbürgermeister
 der Kreisstadt Saarlouis
 - Untere Bauaufsichtsbehörde -
 Saarlouis, den 11. Dez. 2015
i.A. GMA



MZH LISDORF

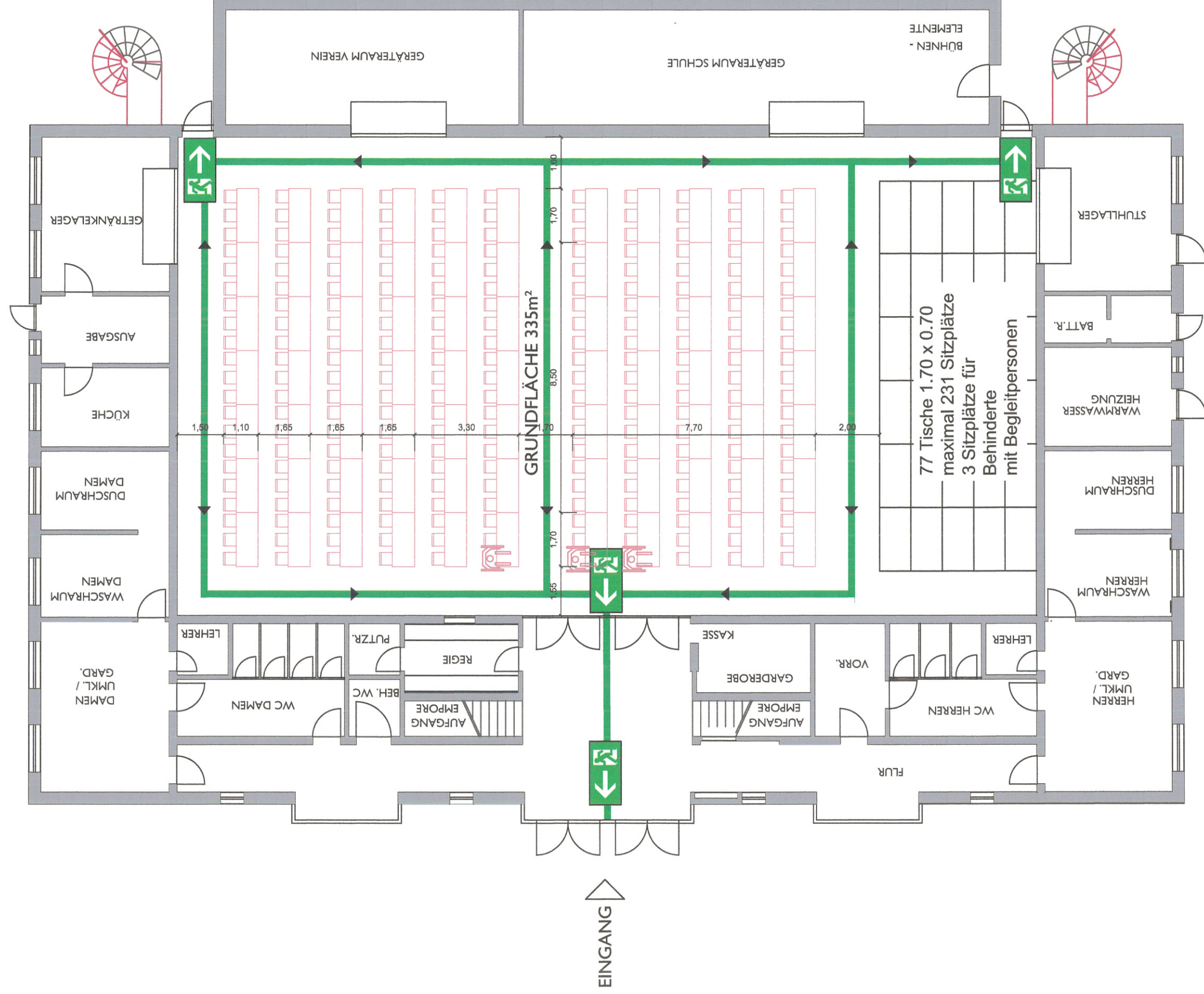

Baufaufsichtlich geprüft!

Der Oberbürgermeister
der Kreisstadt Saarlouis

- Untere Bauaufsichtsbehörde -

Saarlouis, den 14. Dez. 2015

i.H. [Signature]

Parlamentarische Bestuhlung



MZH LISDORF

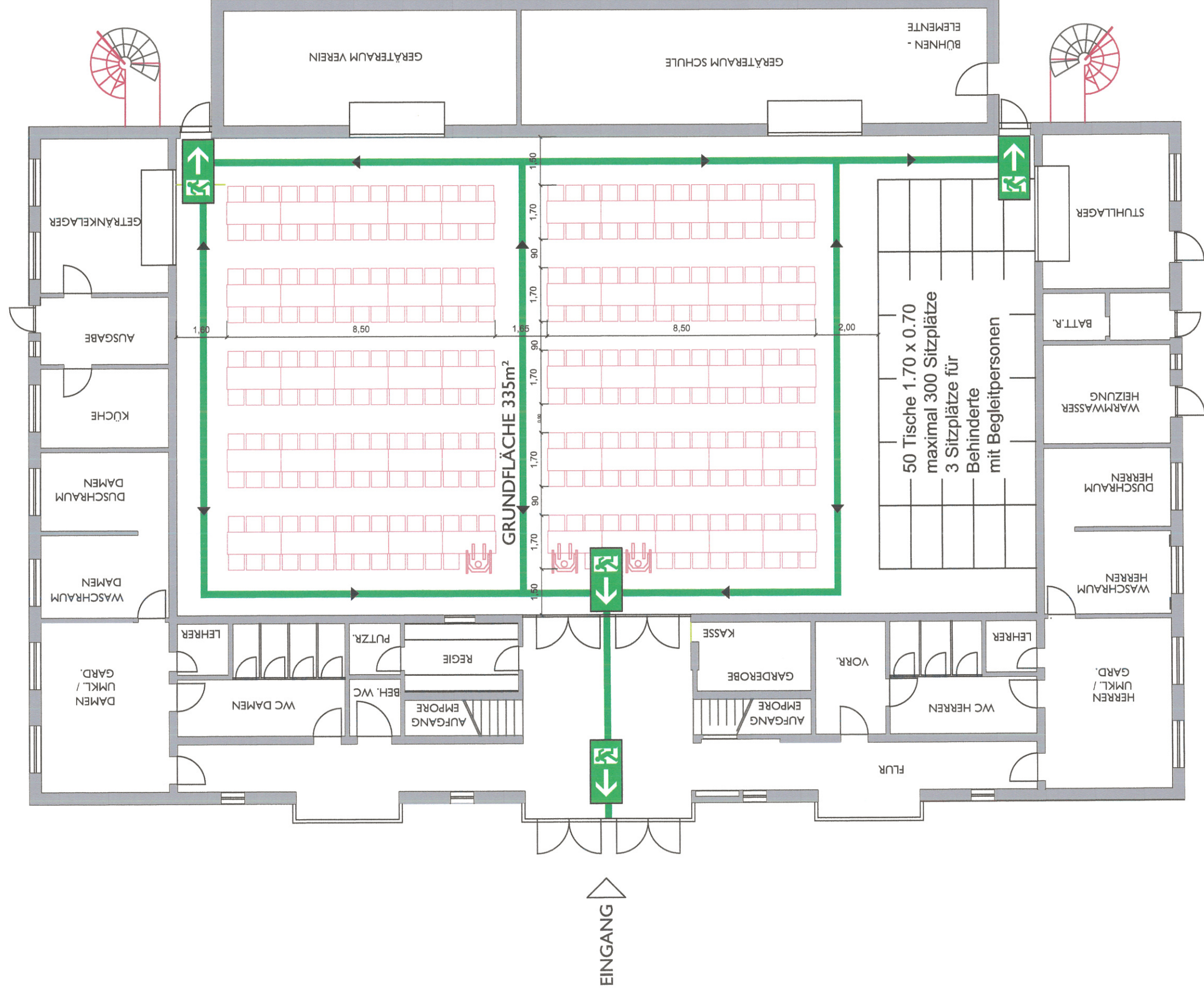

Bankett Bestuhlung

Bauaufsichtlich geprüft !
 Der Oberbürgermeister
 der Kreisstadt Saarlouis
 - Untere Bauaufsichtsbehörde -
 Saarlouis, den ...1.1. Dez. 2015
I.A. [Signature]

